Make Love, Not War

(Friedensbrücken der Welt)

(Canon)

Text und Musik: Lorenz Maierhofer
© Helbling

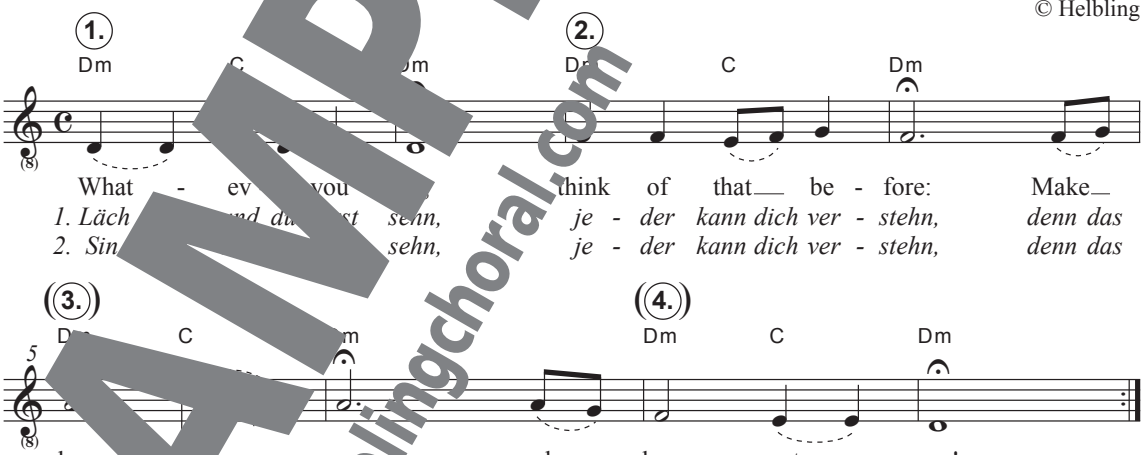

- Canon: Stimmen enden nacheinander verklingend, nur an einer Fermaten-Stelle.
- Zwischen den Kanonteilen können Friedenstexte gesprochen werden, eventuell begleitet vom Bass-Ostinato.

Bass-Ostinato

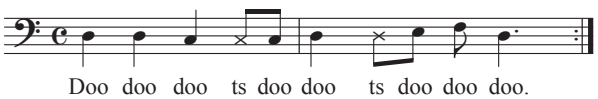

SAMPLE PAGE
www.helblingchor.com
www.helblingchoral.com